



DROGOWSKAZ Usługi Projektowe Jan Libura

05-200 Wołomin ul. Sasina 7 lok. A44

Tel. 0 505 708 265 e-mail: jan.libura@gmail.com

Projekt stałej organizacji ruchu dróg gminnych ulic Zielonej i Granicznej w Wołominie wprowadzający pięć par progów wyspowych na odcinku od ul. Legionów do ul. Cichej

BRANŻA: DROGOWA

STAROSTA WOŁOMIŃSKI
ul. Prądyńskiego 3, 05-200 Wołomin
zatwierdza STAŁA organizację ruchu

nr ew.
WDP.7120.1. 120.2024

w całości / w części -
bez zmian / ze zmianami naniesionymi kolorem czerwonym /
z poniższymi uwagami

Termin wprowadzenia organizacji ruchu: do 2025 - 12 - 30

Data i podpis: 24 LIP 2024

Z up. Starosty Wołomińskiego
GŁÓWNY SPECJALISTA

Piotr Szymaniak

INWESTOR: Burmistrz Wołomina

ul. Ogrodowa 4

05 - 200 Wołomin

OPRACOWAŁ: inż. Jan Libura

 DROGOWSKAZ
USŁUGI PROJEKTOWE

inż. Jan Libura

05-200 Wołomin ul. Sasina 7/A44
REGON 147156142 NIP 522-254-35-19
tel. 505-708-265 jan.libura@gmail.com

WARUNKI WPROWADZENIA ORGANIZACJI RUCHU:

1) Jednostka wprowadzająca organizację ruchu zawiadamia organ zarządzający ruchem, zarząd drogi oraz właściwego komendanta Policji o terminie jej wprowadzenia co najmniej na 7 dni przed dniem wprowadzenia organizacji ruchu.

2) Do wprowadzenia niniejszej organizacji należy zastosować znaki:

POZIOME:

Grupa wielkości: mini / małe / średnie / duże; (A-7, B-20 - średnie)

Typ folii odbłaskowej:

■ znaki obok jezdni: 1 / 2 / folia przymatyczna; (A-7, B-2, B-20, D-6, D-6a, D-6b - 2);
■ znaki na jezdni - 2

POZIOME:

■ cienkowarstwowe / grubowarstwowe / dostosowane do istniejącego /
■ tymczasowe taśmy odbłaskowe barwy żółtej

Wołomin, czerwiec 2024 r.

Konto bankowe: mBank - 62 1140 2004 0000 3102 7508 6057

NIP: 522-254-35-19 REGON: 147156142

OPIS TECHNICZNY

1. Temat opracowania:

Przedmiotem opracowania jest projekt stałej organizacji ruchu dróg gminnych – ulicy Zielonej i Granicznej wprowadzający pięć par progów wyspowych U-16 na odcinku od ul. Legionów do ul. Cichej w celu spowolnienia ruchu pojazdów.

2. Podstawa opracowania:

Projekt organizacji ruchu został opracowany w oparciu o następujące materiały i obowiązujące przepisy.

- Mapy sytuacyjno – wysokościowe
- Inwentaryzację urzędzeń drogowych
- Inwentaryzację istniejącego oznakowania pionowego i poziomego
- Ustawę „Prawo o ruchu drogowym” z dn. 20.06.1997r Dz. U. 2018r poz. 1990 tekst jednolity z późniejszymi zmianami
- Rozporządzenie Ministra Infrastruktury z dnia 23.09.2003r w sprawie szczegółowych warunków zarządzania ruchem na drogach oraz wykonywania nadzoru nad tym zarządzaniem Dz. U. 2017r poz. 784 tekst jednolity
- Rozporządzenie Ministra Infrastruktury z dnia 3 lipca 2003r w sprawie szczegółowych warunków technicznych dla znaków i sygnałów drogowych oraz urzędzeń bezpieczeństwa ruchu drogowego i warunków ich umieszczania na drogach Dz. U. z 2018 r poz. 2311 z późn. zmianami.
- Rozporządzenia Ministrów Infrastruktury i Spraw Wewnętrznych i Administracji z dnia 31 lipca 2002r w sprawie znaków i sygnałów drogowych Dz. U. 2019r poz. 454 tekst jednolity z późn. zmianami.
- Wniosek Zarządcy Drogi.

3. Charakterystyka ruchu:

Na ww. drodze występuje średni dobowy ruch pojazdów rzędu 2000 pojazdów. Ruch pieszy jest średni, odbywa się chodniku lub ciągu pieszo-rowerowym. Ruch rowerów na odcinku od ul. Legionów do Sosnowej odbywa się po ścieżce rowerowej przylegającej do jezdni, i dalej po ciągu pieszo-rowerowym.

4. Zakres opracowania:

Projekt obejmuje pas drogowy ul. Zielonej i Granicznej na odcinku około 950m od ul. Legionów do ul. Cichej .

5. Stan istniejący:

Omawiane drogi gminne na ww. odcinku są drogą o ruchu dwukierunkowym. W miejscu objętym projektem droga posiada jezdnię o przekroju ulicznym z masy bitumicznej o szer. około 5,5 m. Chodnik wykonany jest z kostki brukowej, ścieżka rowerów z masy bitumicznej. Na omawianym odcinku występuje oznakowanie poziome i pionowe. Obszar zabudowany w rozumieniu ustawy oznakowany znakami D-42.

6. Uwagi:

Oznaczenia literowo-cyfrowe znaków pionowych i poziomych są zgodne z Rozporządzeniem Ministra Infrastruktury i Spraw Wewnętrznych i Administracji z dnia 31 lipca 2002 r. w sprawie znaków i sygnałów drogowych Dz. U. 2019r poz. 2310 tekst jednolity oraz z dnia 3 lipca 2003 r. w sprawie szczegółowych warunków technicznych dla znaków i sygnałów drogowych oraz urzędzeń bezpieczeństwa ruchu drogowego i warunków ich umieszczania na drogach Dz. U. z 2019 r. poz. 2311.

Planowany termin wprowadzenia organizacji ruchu: do czerwca 2025 r.

Opracowanie: inż. Jan Libura

Wołomin
MAPA ORIENTACYJNA SKALA 1:10000

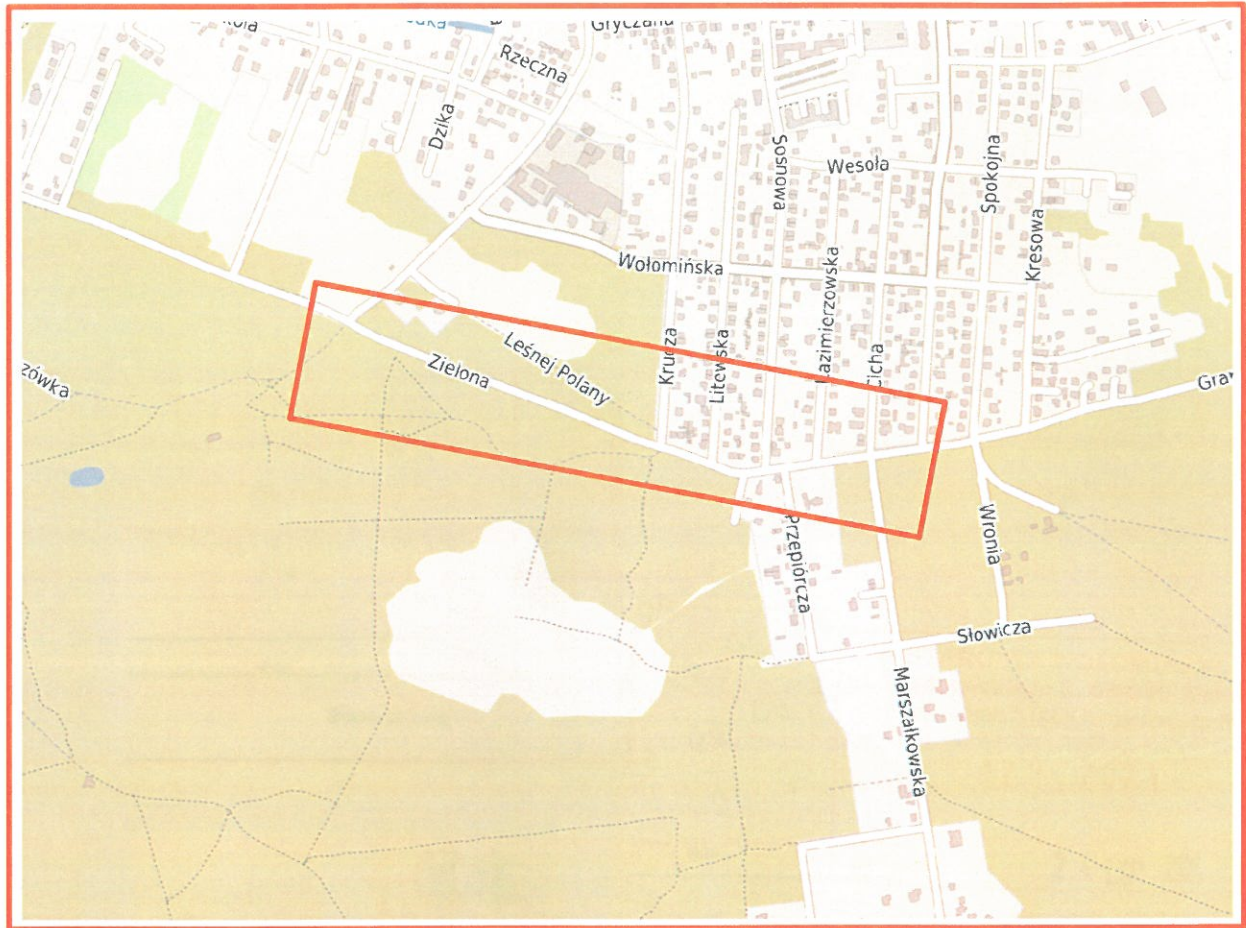

Wydział Inwestycji Urzędu Miejskiego w Wołominie
 ul. Ogrodowa 4, 05-200 Wołomin
 PROJEKT - SZKIC
 Czasowej-stalej organizacji ruchu opiniuję
 pozytywnie-negatywnie z następującymi uwagami
 w zakresie dróg gminnych w dniu 03.07.2024

NAZWA PRACOWNIK
 /CJI
 Arkadiusz Kot

STAROSTA WOŁOMIŃSKI
 ul. Prądzyńskiego 3, 05-200 Wołomin
 zatwierdzenie STALEJ organizacji ruchu
 nr ew. WDP.7120.1. 120, 2024
 Data i podpis 24 LIP 2024

Z up. Starosty Wołomińskiego
 GŁÓWNY SPECJALISTA
 Piotr Szymaniak

JEDNOSTKA PROJEKTOWA		DROGOWSKAZ	
		Usługi Projektowe Jan Libura 05-200 Wołomin ul. Sasina 7 lokal A44 tel. 505 708 265 jan.libura@gmail.com	
INWESTOR	Burmistrz Wołomina ul. Ogrodowa 4 05-200 Wołomin		
OBIEKT	Projekt stałej organizacji ruchu dróg gminnych ulic Zielonej i Granicznej w Wołominie lokalizujący pięć par progów wyspowych na odcinku od ul. Legionów do ul. Cichej		
PROJEKTOWAŁ	inż. Jan Libura		
RYSUNEK	Lokalizacja progów przy ulicy Legionów		
BRANŻA	NR RYSUNKU	SKALA	DATA
DR	1	1:500	06.2024

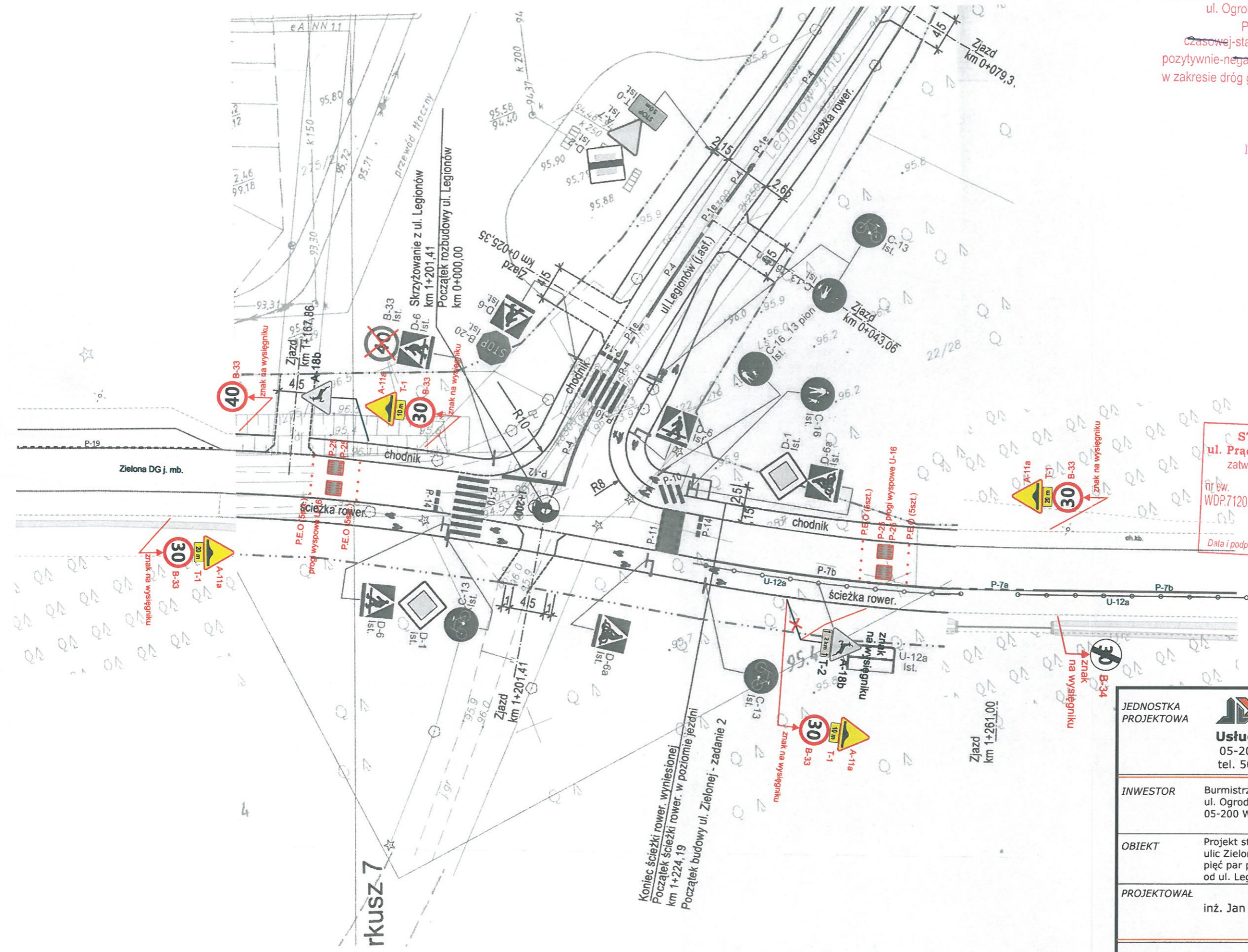

rkusz 7

dział Inwestycji Urzędu Miejskiego w Wołominie
 ul. Ogrodowa 4, 05-200 Wołomin
PROJEKT - SZKIC
 czasowej-stalej organizacji ruchu opiniuję
 tytuwnie-negatywnie z następującymi uwagami
 skrajnie dróg gminnych w dniu 03.07.2024

NACZELNIK WYDZIAŁU
 INWESTYCJI
Adam Kot

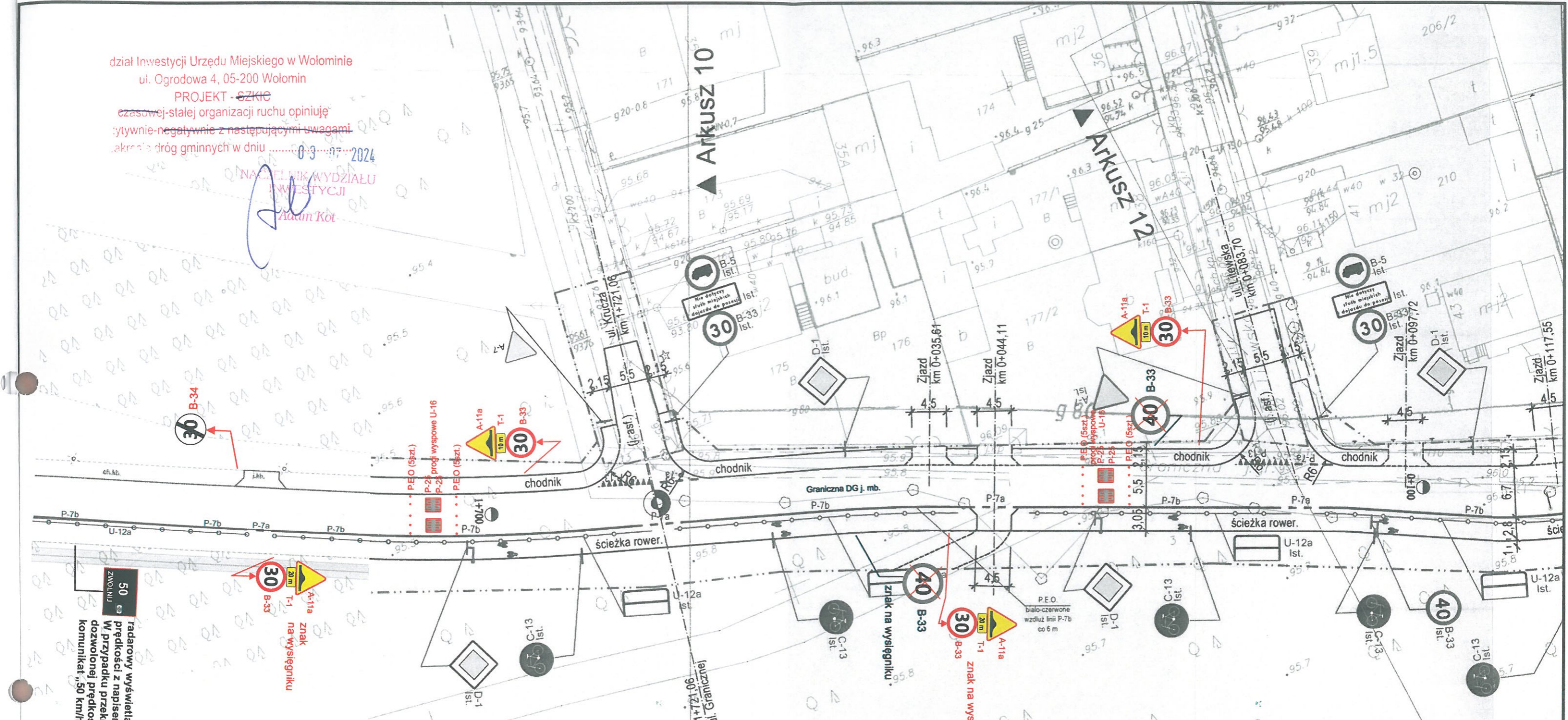

50
 ZWOLNIJ
 Radarowy wyświetlacz dozwolonej
 prędkości z napisem "ZWOLNIJ".
 W przypadku przekroczenia
 dozwolonej prędkości
 komunikat "50 km/h"

30
 B-33
 T-1
 A-11a
 znak na wysięgniku

40
 B-33
 T-1
 A-11a
 znak na wysięgniku

STAROSTA WOŁOMIŃSKI
 ul. Prądyńskiego 3, 05-200 Wołomin
 zatwierdzenie **STALEJ** organizacji ruchu
 Nr ew. WDP.7120.1. 120, 2024
 Data i podpis 24 LIP 2024

Z up. Starosty Wołomińskiego
GŁÓWNY SPECJALISTA
Piotr Szymaniak

JEDNOSTKA PROJEKTOWA DROGOWSKAZ Usługi Projektowe Jan Libura 05-200 Wołomin ul. Sasina 7 lokal A44 tel. 505 708 265 jan.libura@gmail.com			
INWESTOR	Burmistrz Wołomina ul. Ogrodowa 4 05-200 Wołomin		
OBIEKT	Projekt stałej organizacji ruchu dróg gminnych ulic Zielonej i Granicznej w Wołominie lokalizujący pięć par progów wyspowych na odcinku od ul. Legionów do ul. Cichej		
PROJEKTOWAŁ	inż. Jan Libura <i>Jan Libura</i>		
RYSUNEK Lokalizacja progów wyspowych przy ul. Kruczej i Litewskiej			
BRANŻA	NR RYSUNKU	SKALA	DATA
DR	2	1:500	06.2024

Wydział Inwestycji Urzędu Miejskiego w Wołominie
 ul. Ogrodowa 4. 05-200 Wołomin
 PROJEKT - SZKIC
 czasowej stałej organizacji ruchu opiniuje
 pozytywnie-negatywnie z następującymi uwagami
 w zakresie dróg gminnych w dniu 03.07.2024

NAZWIŚCIE WYDZIAŁU
 INWESTYCJI
Adam Kot

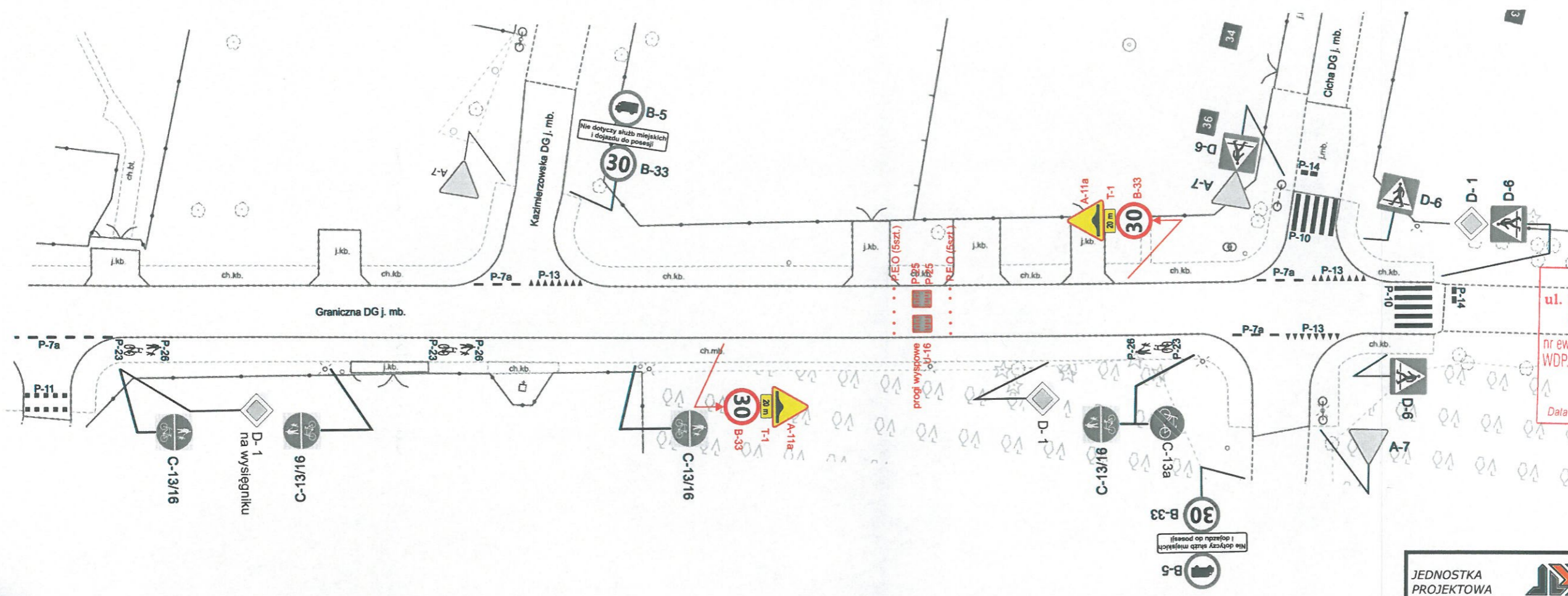

STAROSTA WOŁOMIŃSKI
 ul. Prądzyńskiego 3, 05-200 Wołomin
 zatwierdzenie STALEJ organizacji ruchu
 nr ew. WDP.7120.1. 120, 2024
 24 LIP 2024
 Data i podpis

Z up. Starosty Wołomińskiego
 GŁÓWNY SPECJALISTA
Piotr Szymański

JEDNOSTKA PROJEKTOWA DROGOWSKAZ Usługi Projektowe Jan Libura 05-200 Wołomin ul. Sasina 7 lokal A44 tel. 505 708 265 jan.libura@gmail.com			
INWESTOR	Burmistrz Wołomina ul. Ogrodowa 4 05-200 Wołomin		
OBIEKT	Projekt stałej organizacji ruchu dróg gminnych ulic Zielonej i Granicznej w Wołominie lokalizujący pięć par progów wyspowych na odcinku od ul. Legionów do ul. Cichej		
PROJEKTOWAŁ	inż. Jan Libura <i>Jan Libura</i>		
RYSUNEK	Lokalizacja progów wyspowych przy ul. Cichej		
BRANŻA	NR RYSUNKU	SKALA	DATA
DR	3	1:500	06.2024